

Attività di screening con HPV come test primario in Piemonte

Guglielmo Ronco

CPO Piemonte

Città della salute e della scienza Torino

Invitate HPV su totale invitate

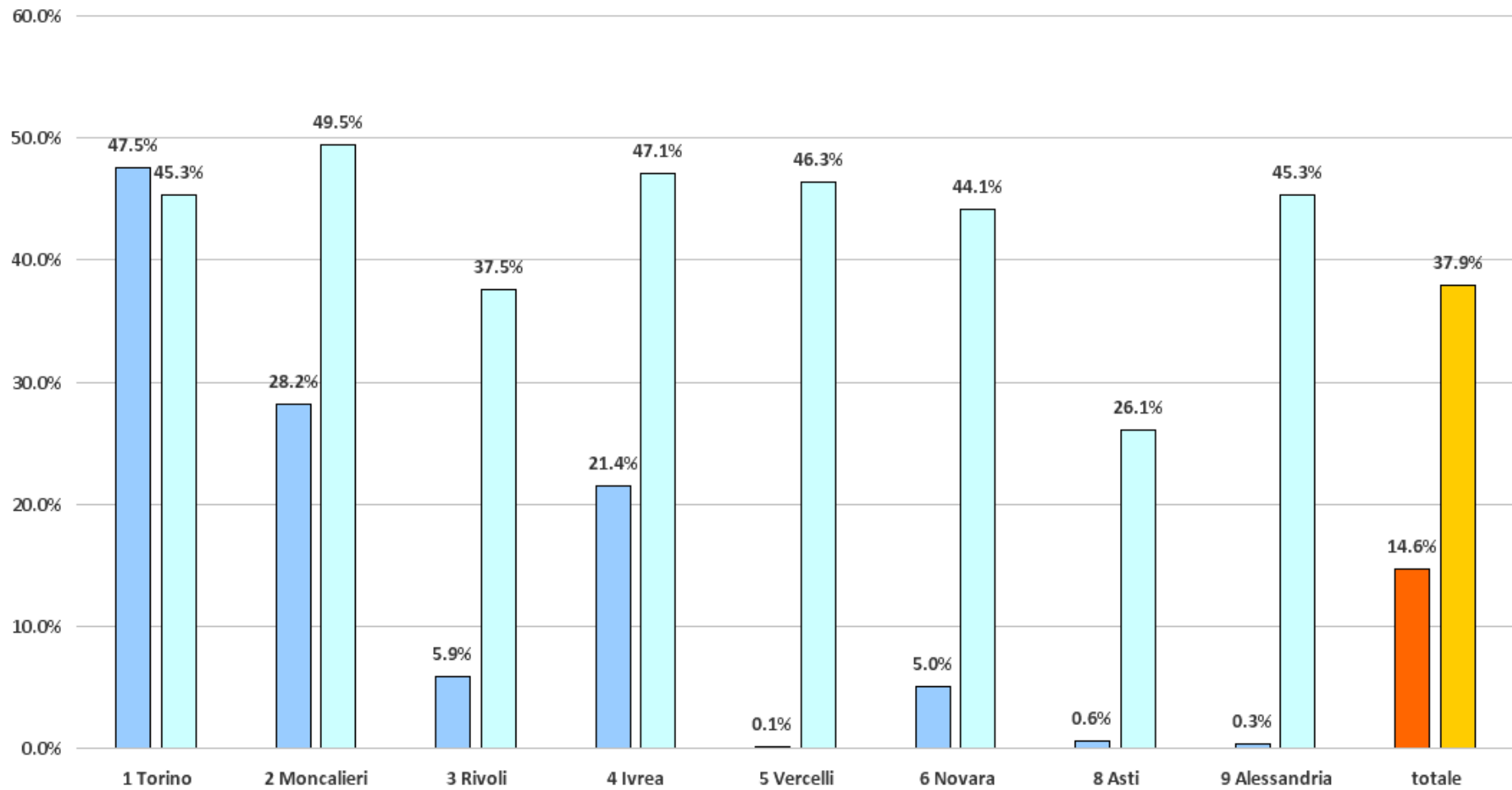

Dati aggiornati al 10 novembre 2015
Invitate fino alla data di aggiornamento

■ 2014 ■ 2015

- Qualche scostamento dai valori attesi, in particolare ad Asti (26% vs. 40%)
- Variabilità casuale dovuta a randomizzazione senza blocchi
- Tende a convergere sui valori desiderati all'aumentare delle invitate

Adesione 2014

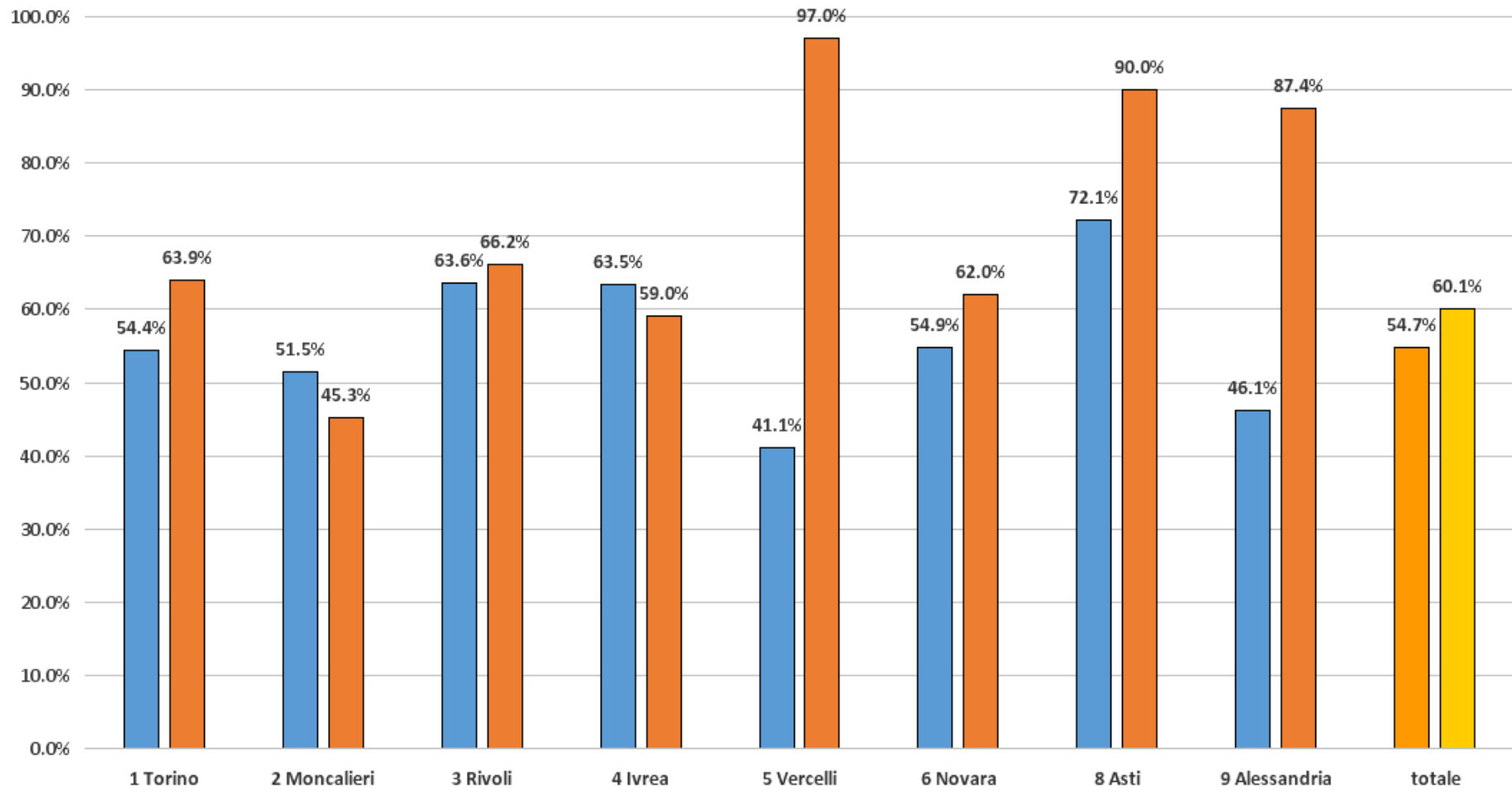

Dati aggiornati al 30 settembre 2015

Invitate del 2014 aderenti entro la data di aggiornamento

■ citologia ■ HPV

- Pochissime invitate a Vercelli, Asti e Alessandria

Adesione 2015

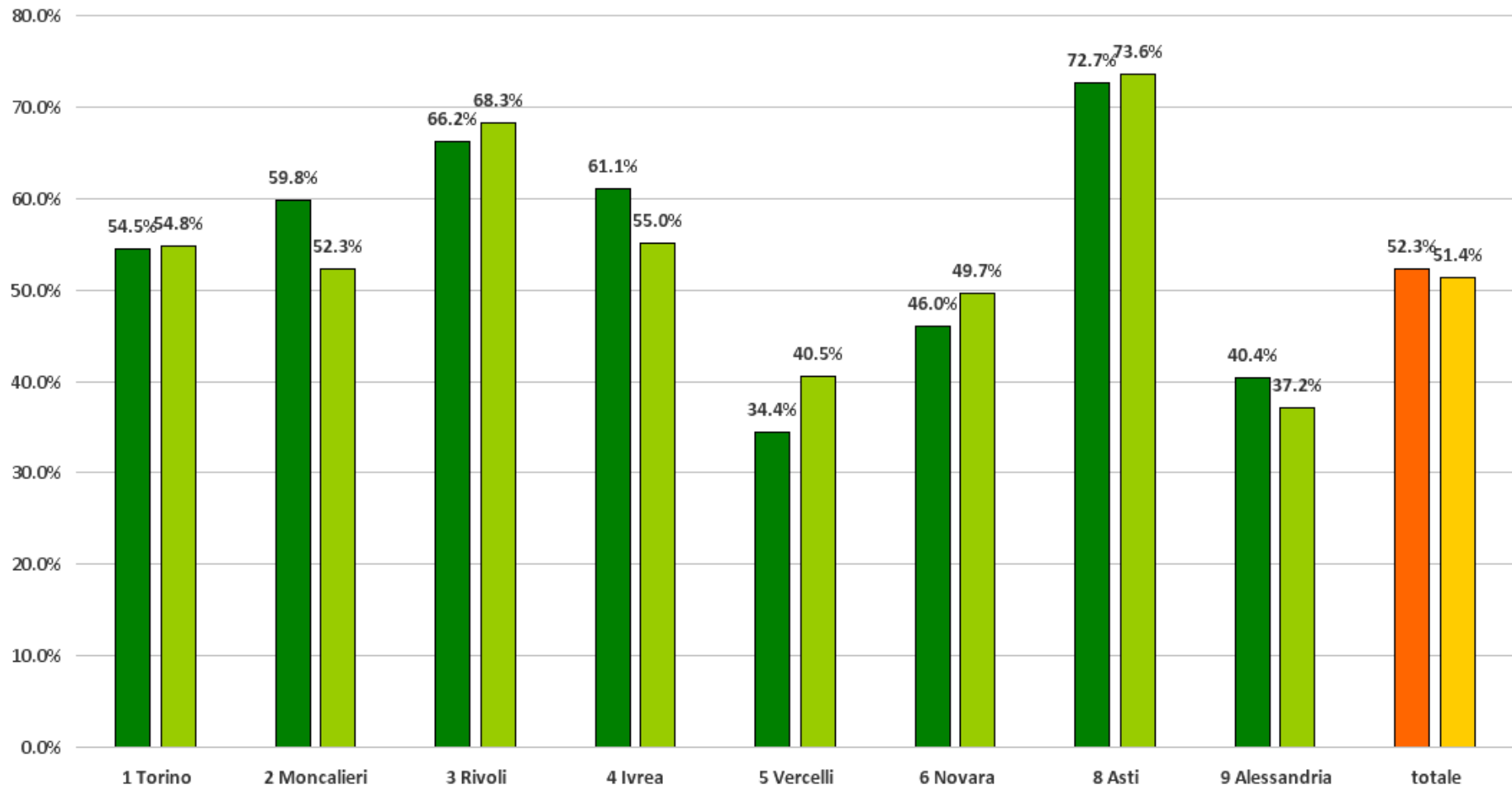

Dati aggiornati al 30 settembre 2015

Invitate del primo semestre 2015 aderenti entro la data di aggiornamento

■ citologia ■ HPV

% HPV+ TRA LE SCREENATE
2014+2015

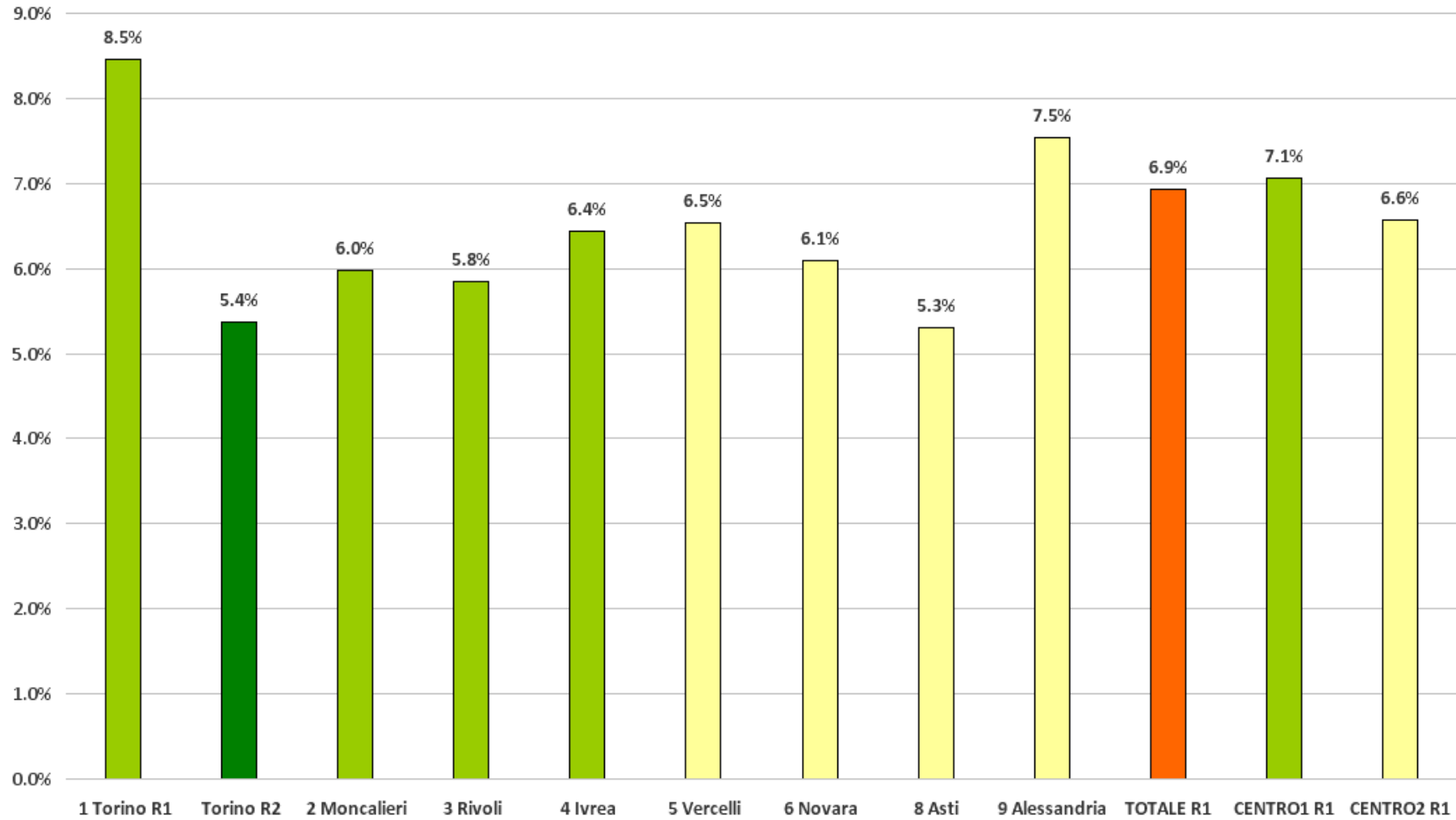

Dati aggiornati al 30 settembre 2015 - Invitate fino alla data di aggiornamento

% DONNE CON CITOLOGIA POSITIVA TRA LE HPV+
2014+2015

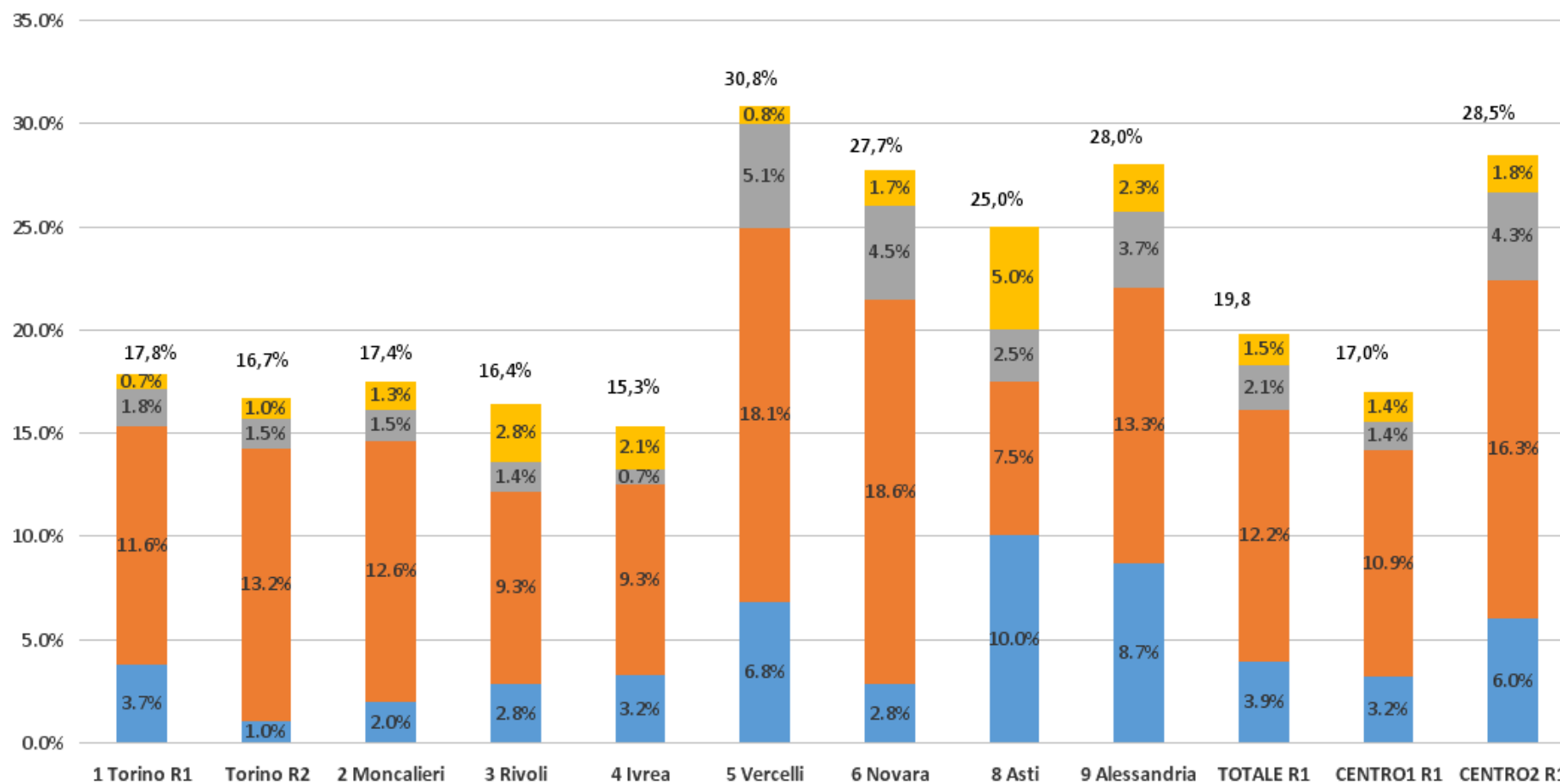

Dati aggiornati al 30 settembre 2015
Invitate fino alla data di aggiornamento

CTM + HSIL LSIL ASC-H + ASC-US + AGC Insoddisfacenti

% di donne HPV+ inviate a ripetere a 1 anno

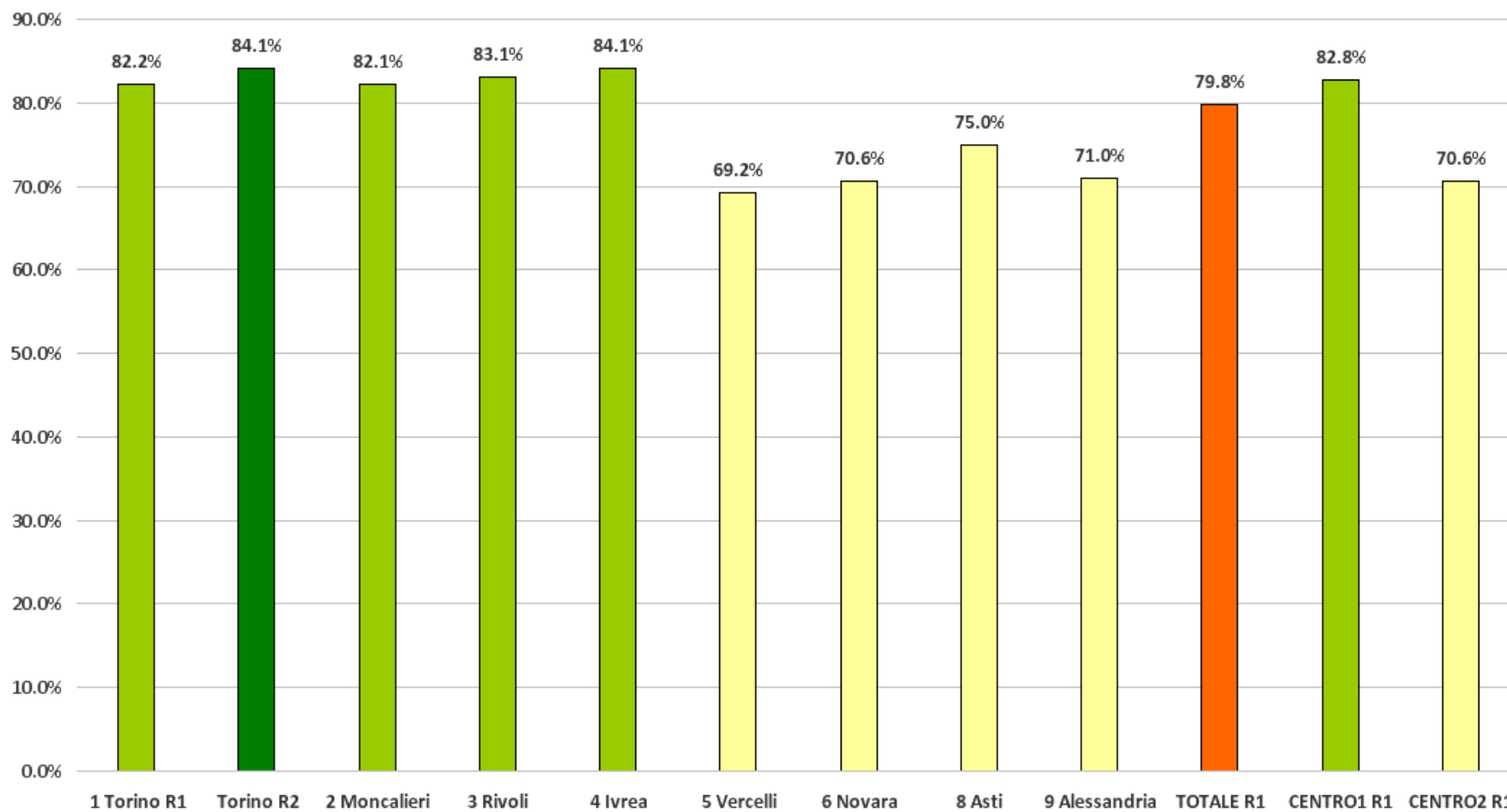

Dati aggiornati al 30 settembre 2015 - Invitate fino alla data di aggiornamento

% di donne screenate inviate in colposcopia perchè HPV+ e cito+

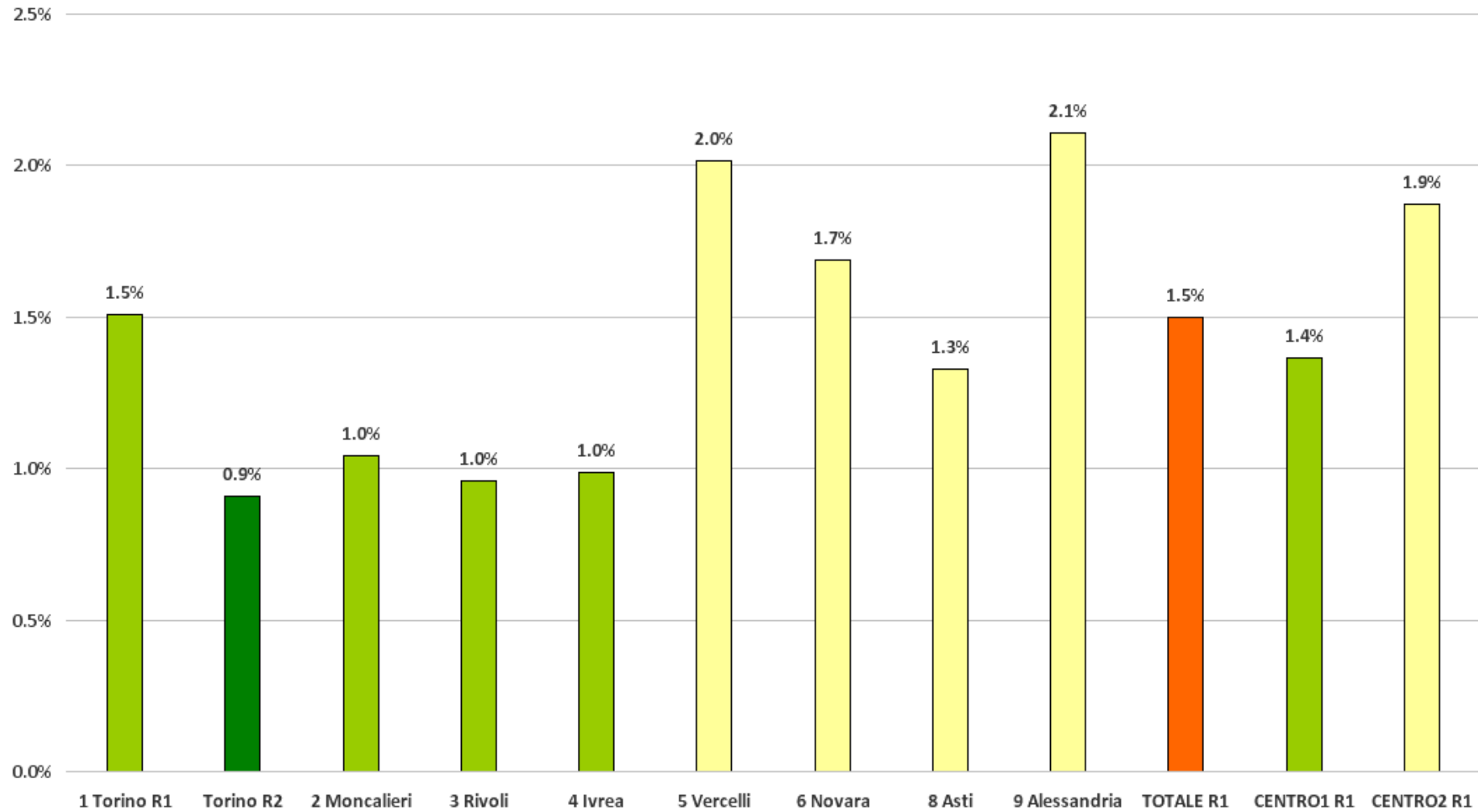

Dati aggiornati al 30 settembre 2015 - Invitate fino alla data di aggiornamento

% di donne screenate inviate a ripetere

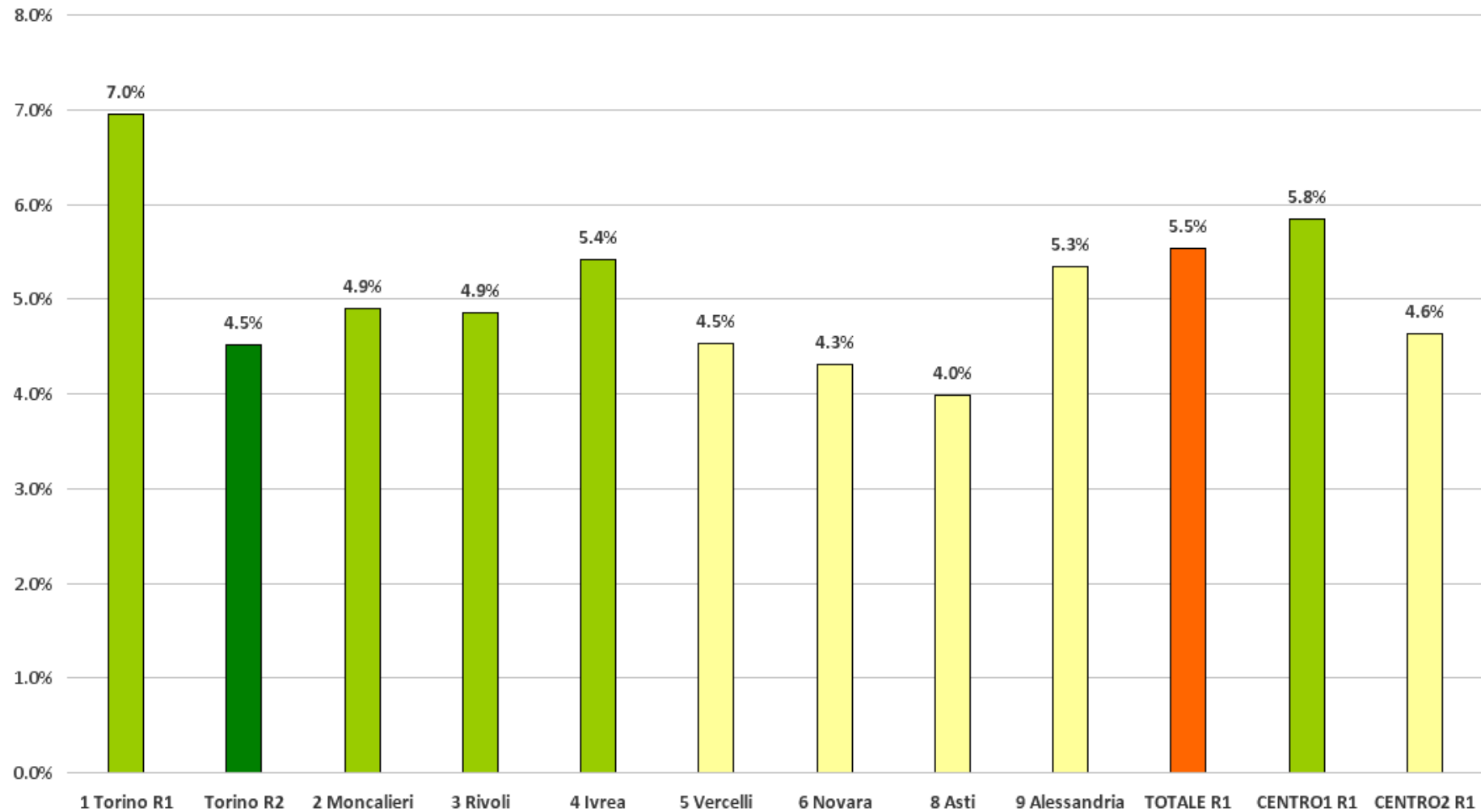

Dati aggiornati al 30 settembre 2015 - Invitate fino alla data di aggiornamento