

Gli indicatori di copertura e adesione

Su elaborazioni a cura del
CPO Piemonte

E. Mancini

PROGRAMMA REGIONALE DI SCREENING PER IL TUMORE DELLA MAMMELLA - PREVENZIONE SERENA

Workshop Anno 2021

Torino 3 dicembre 2021

Inviti ed esami - Trend

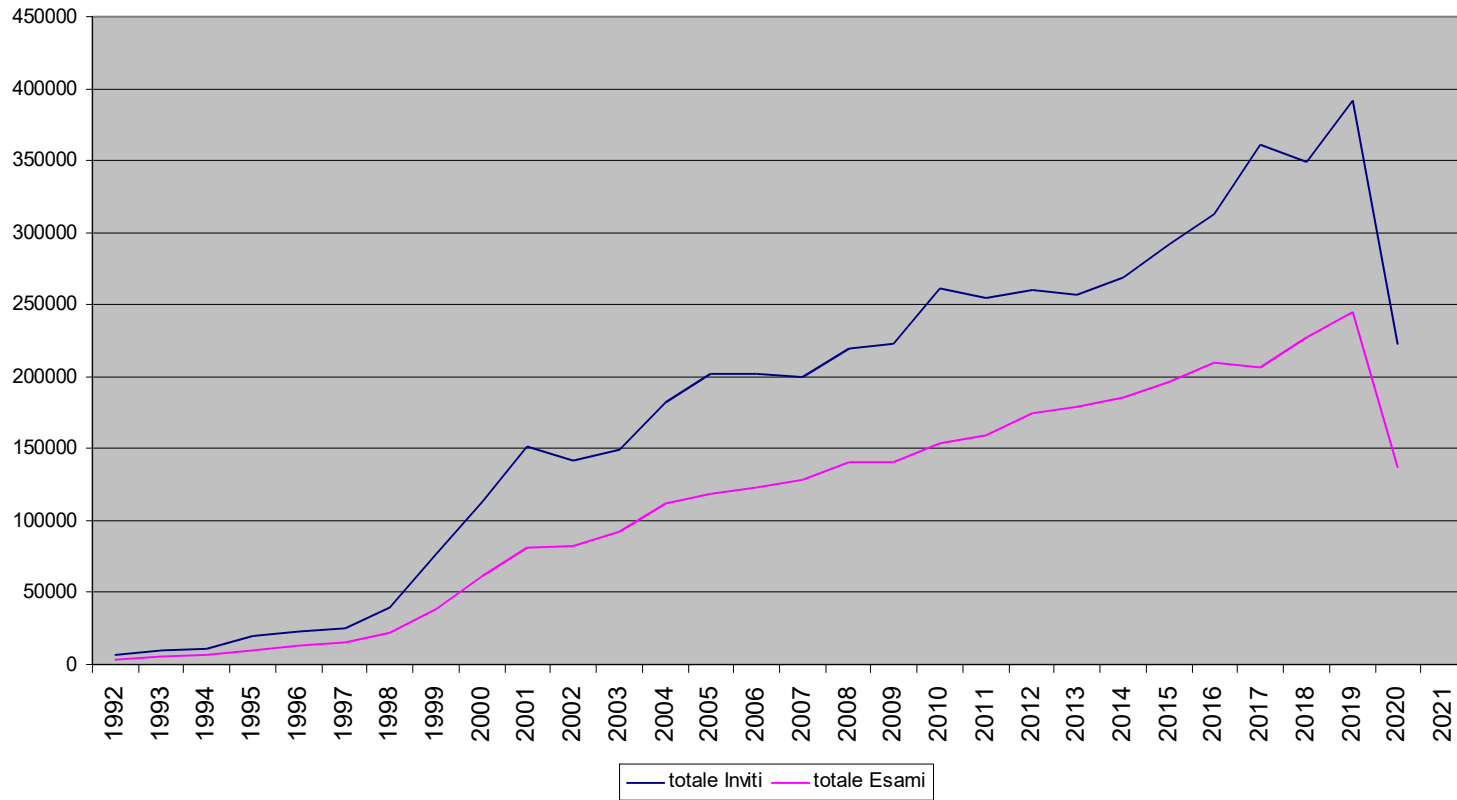

Fonte:elab CPO

2019 : Copertura da invito e da esami 2019

2020: Schede Gisma 2021

2020

- Sospensione o forte riduzione delle attività da marzo 2020 a maggio 2020.
- **Variazioni organizzative:** (apertura/chiusura di centri, variazioni volumi, operatori, adeguamenti per l'accoglienza e mantenimento distanziamento, variazioni tempo esame etc)
- **Variazioni delle modalità di invito** (Invito per lettera senza appuntamento fissato)
- **Personale e Risorse**

Invitate e Aderenti 50-69

Confronto 2019-2020

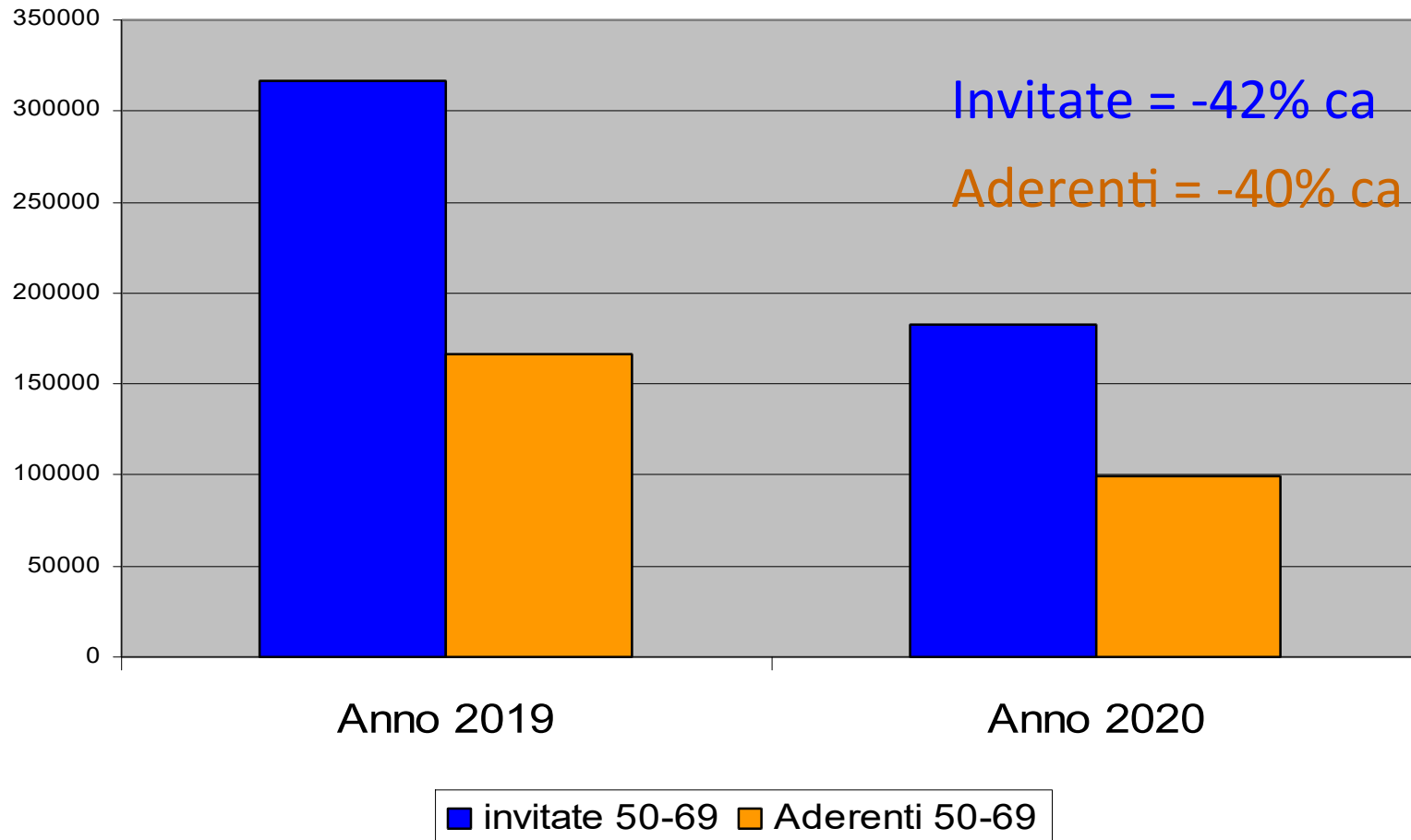

Invitate 50-59 2018-2019-2020

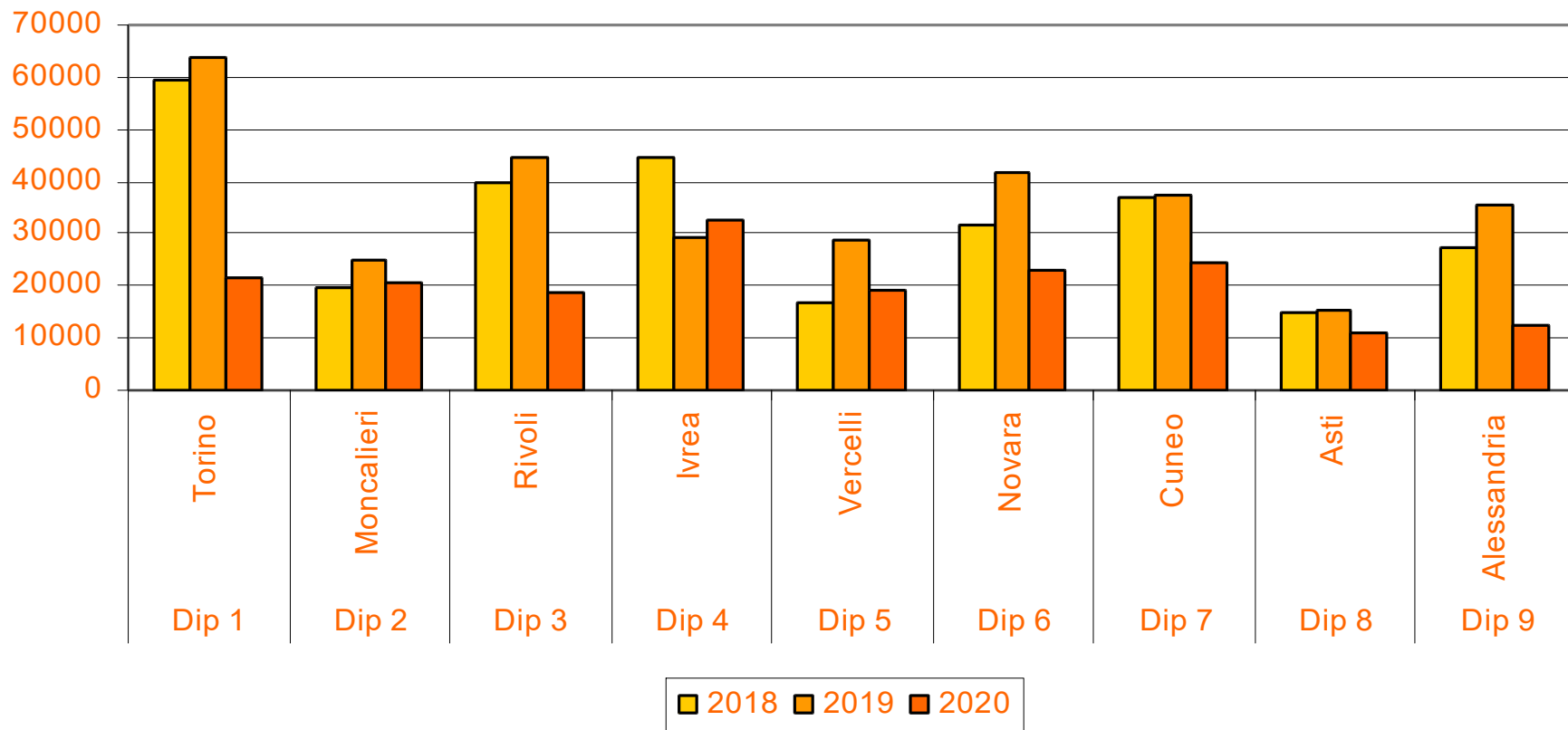

Fonti:

2018 : Copertura da invito e da esami 2018

2019 : Copertura da invito e da esami 2019

<https://www.cpo.it/it/dati/screening/>

2020 : CPO - Unità di Cura - 2021 - 2020

Proporzione inviti su popolazione obiettivo 50-69

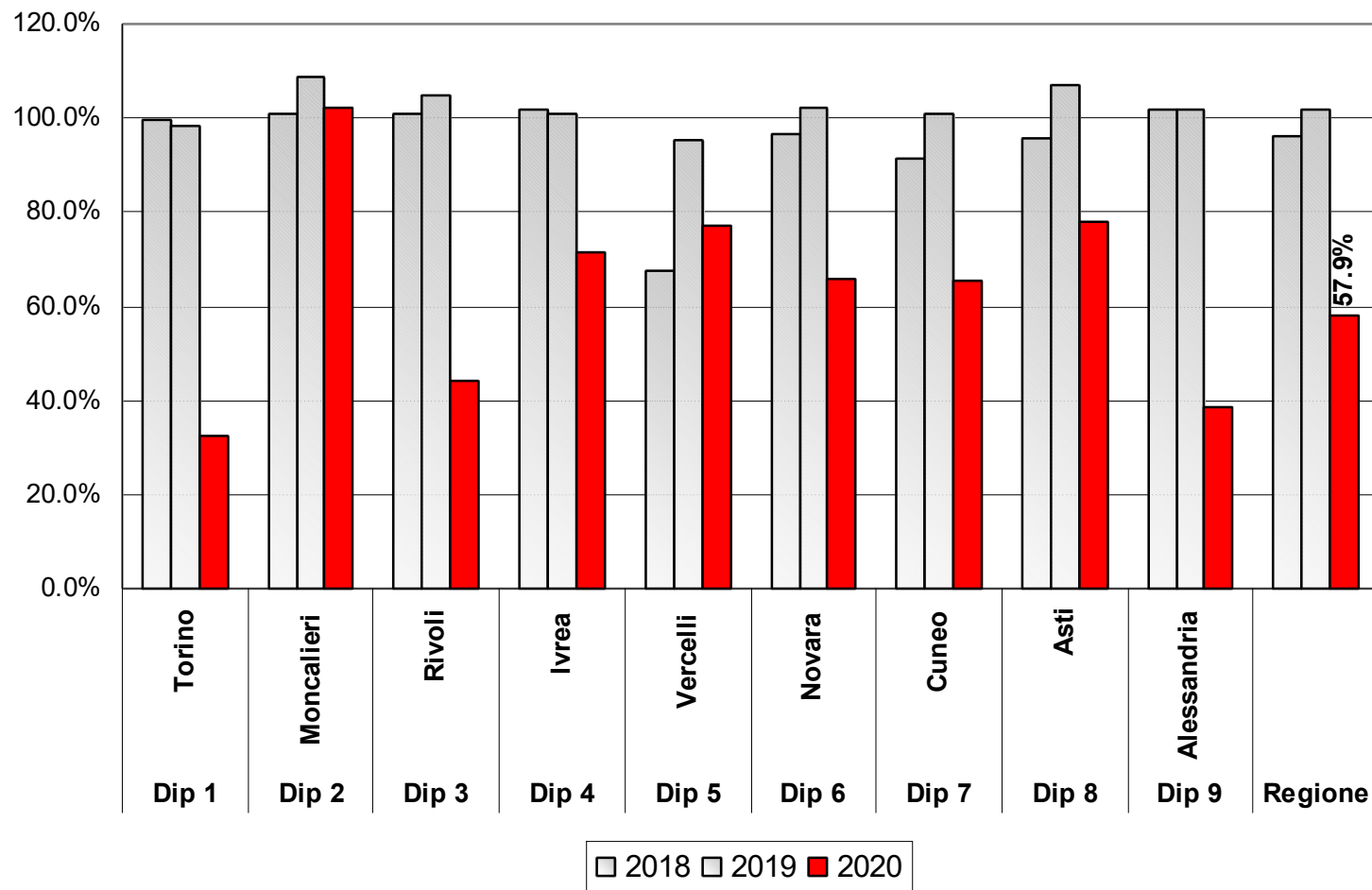

Fonti:

2018 : Copertura da invito e da esami 2018

2019 : Copertura da invito e da esami 2019

<https://www.cpo.it/it/dati/screening/>

2020 : dati in corso

Esami su popolazione obiettivo 50-69 Per Dipartimento - Anni 2018-2019-2020

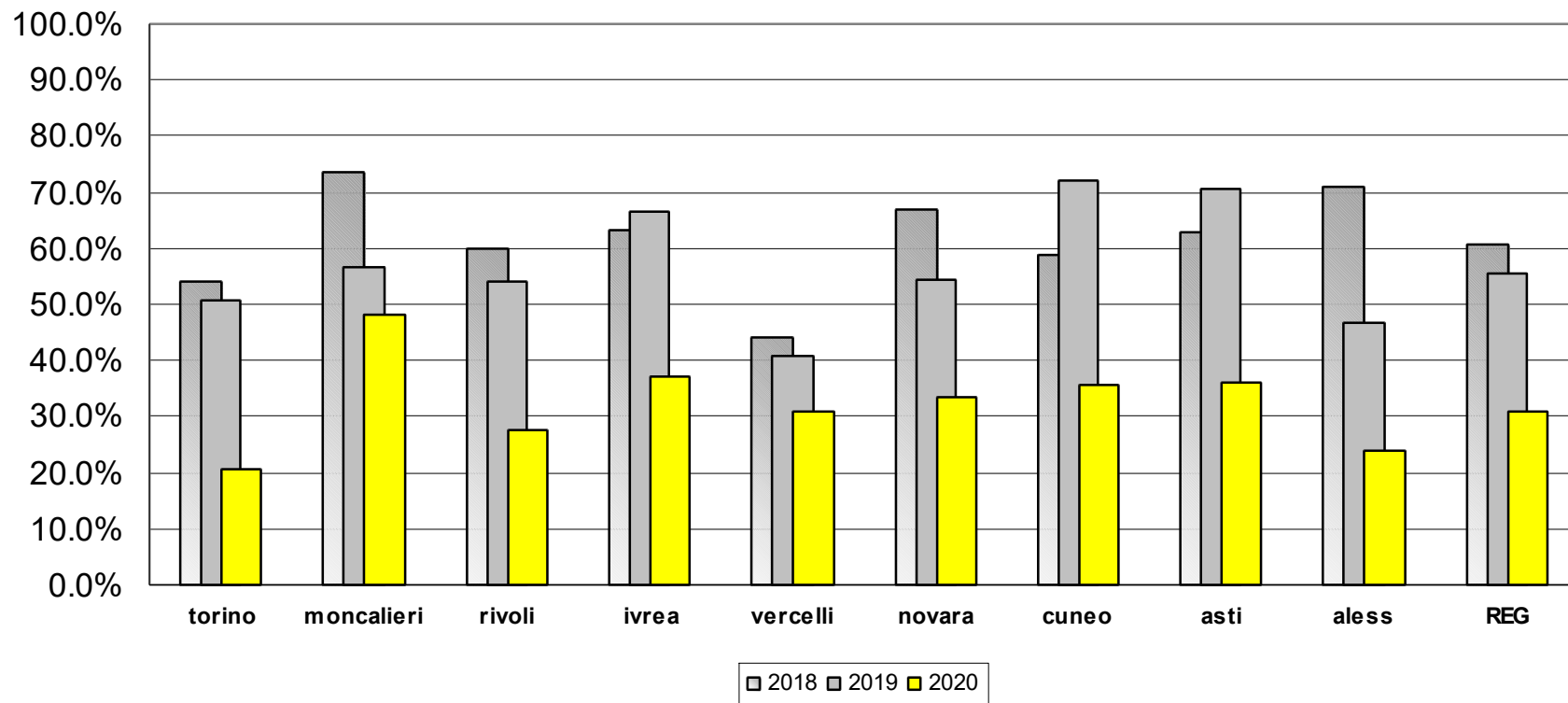

Fonti:

2018 : Copertura da invito e da esami 2018

2019 : Copertura da invito e da esami 2019

<https://www.cpo.it/it/dati/screening/>

2020 : dati in corso

Adesione 50-69 ("grezza") 2018 – 2019 – 2020

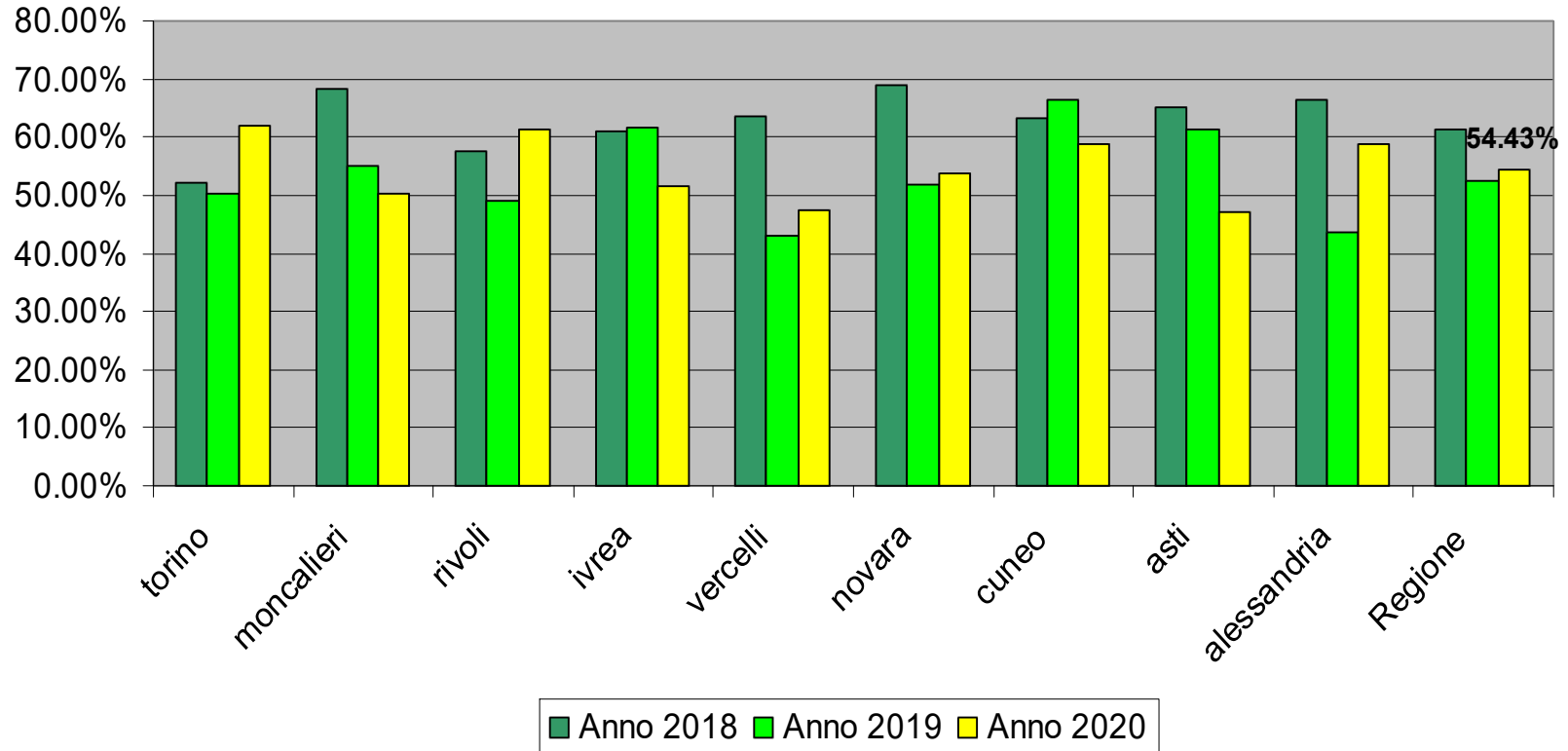

Fonti:

Per 2018: Attività screening mammografico 2018

<https://www.cpo.it/it/dati/screening/>

Per il 2019 e 2020: schede Gisma

Adesione 50-69 (grezza). Per età e dipartimento. Anno 2020

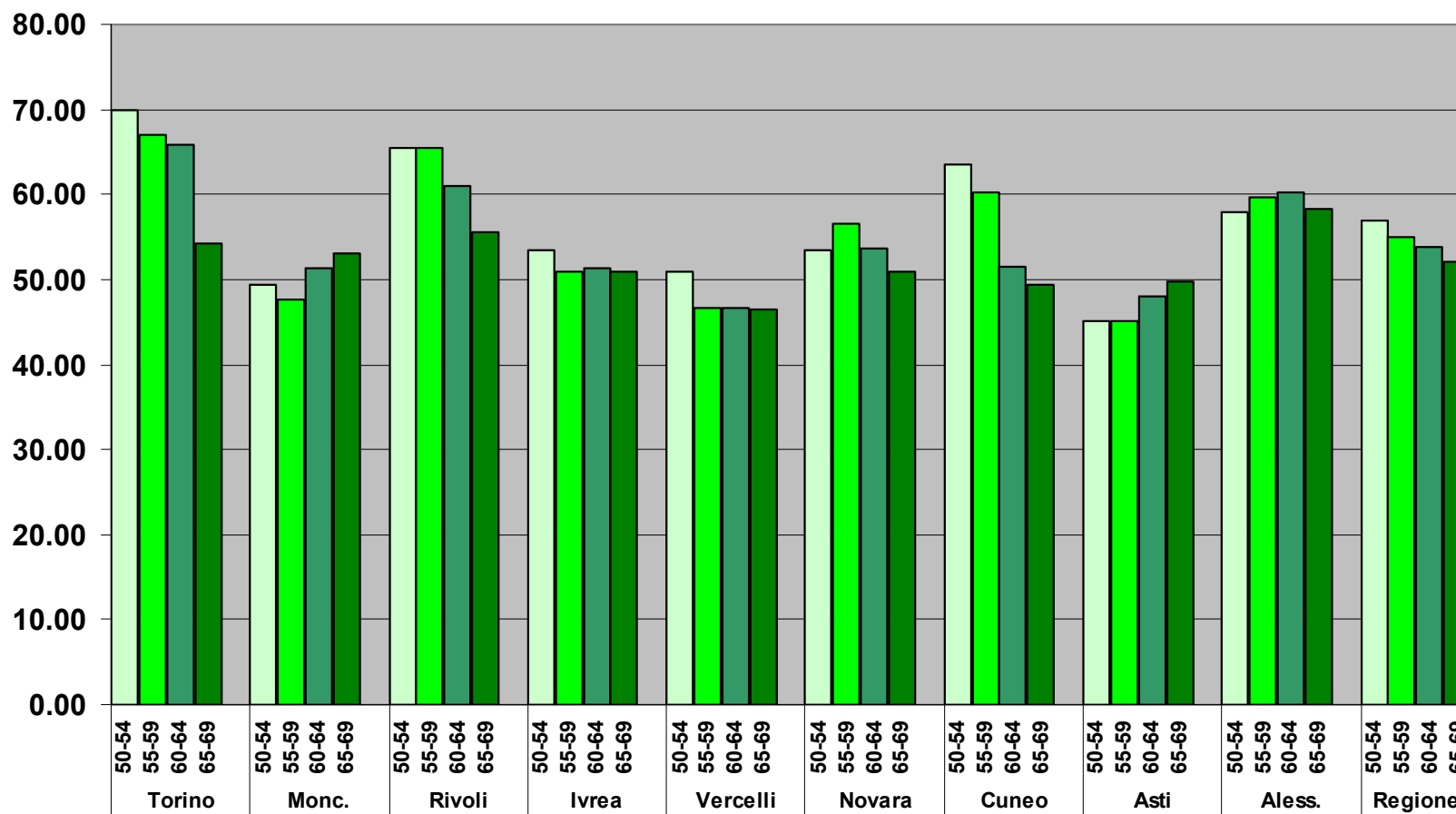

Adesione 45-49enni 2018-2019-2020

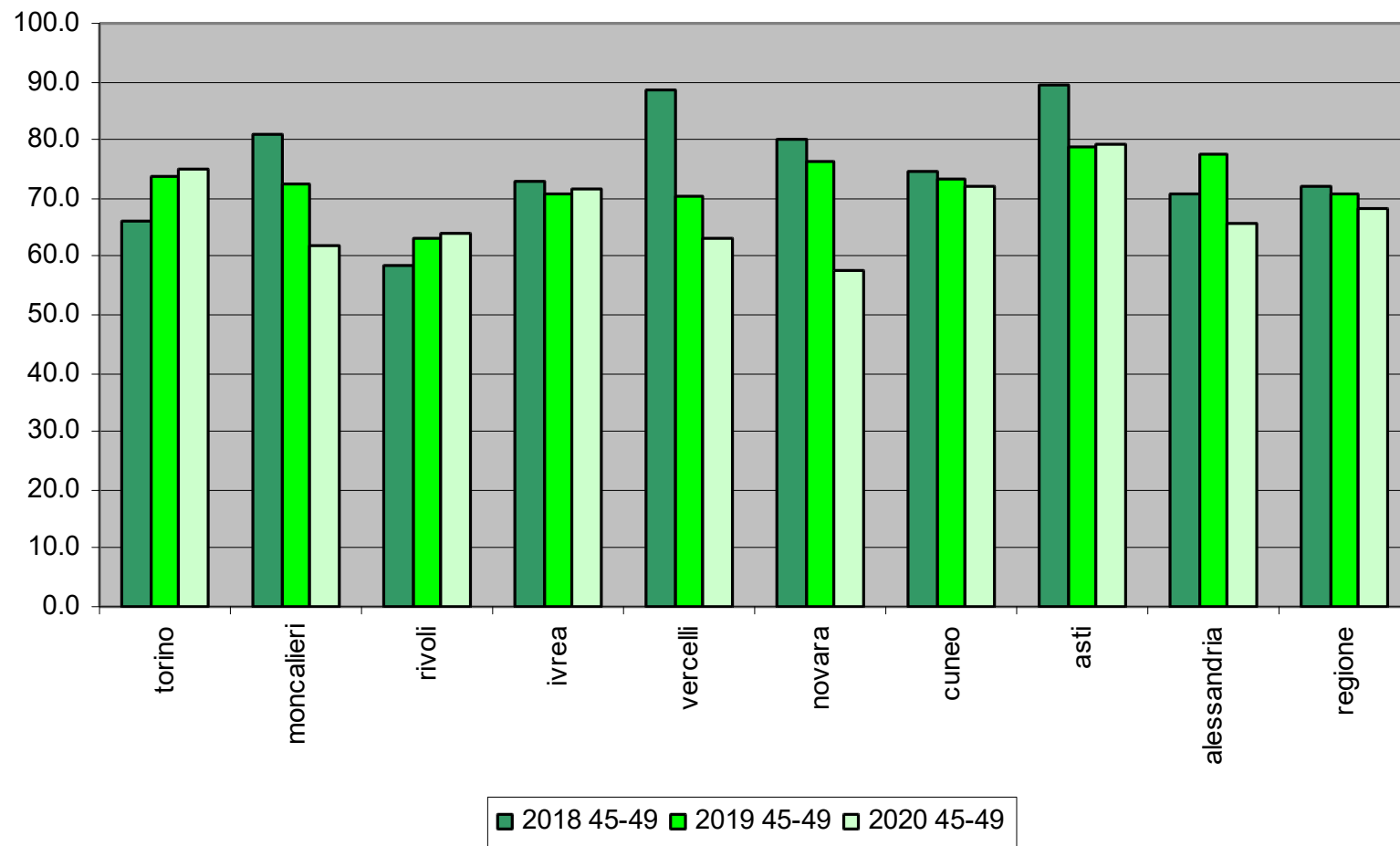

Fonti:

Per 2018: Attività screening mammografico 2018

<https://www.cpo.it/it/dati/screening/>

Esami eseguiti – Piemonte gen20-ott21

