

*Programma Regionale di Screening per il
Cervicocarcinoma - Prevenzione Serena*

Copertura da inviti e da esami

E. Mancini

Su elaborazioni
CPO Piemonte

Workshop 2021
Torino 21 novembre 2021

Trend inviti ed esami

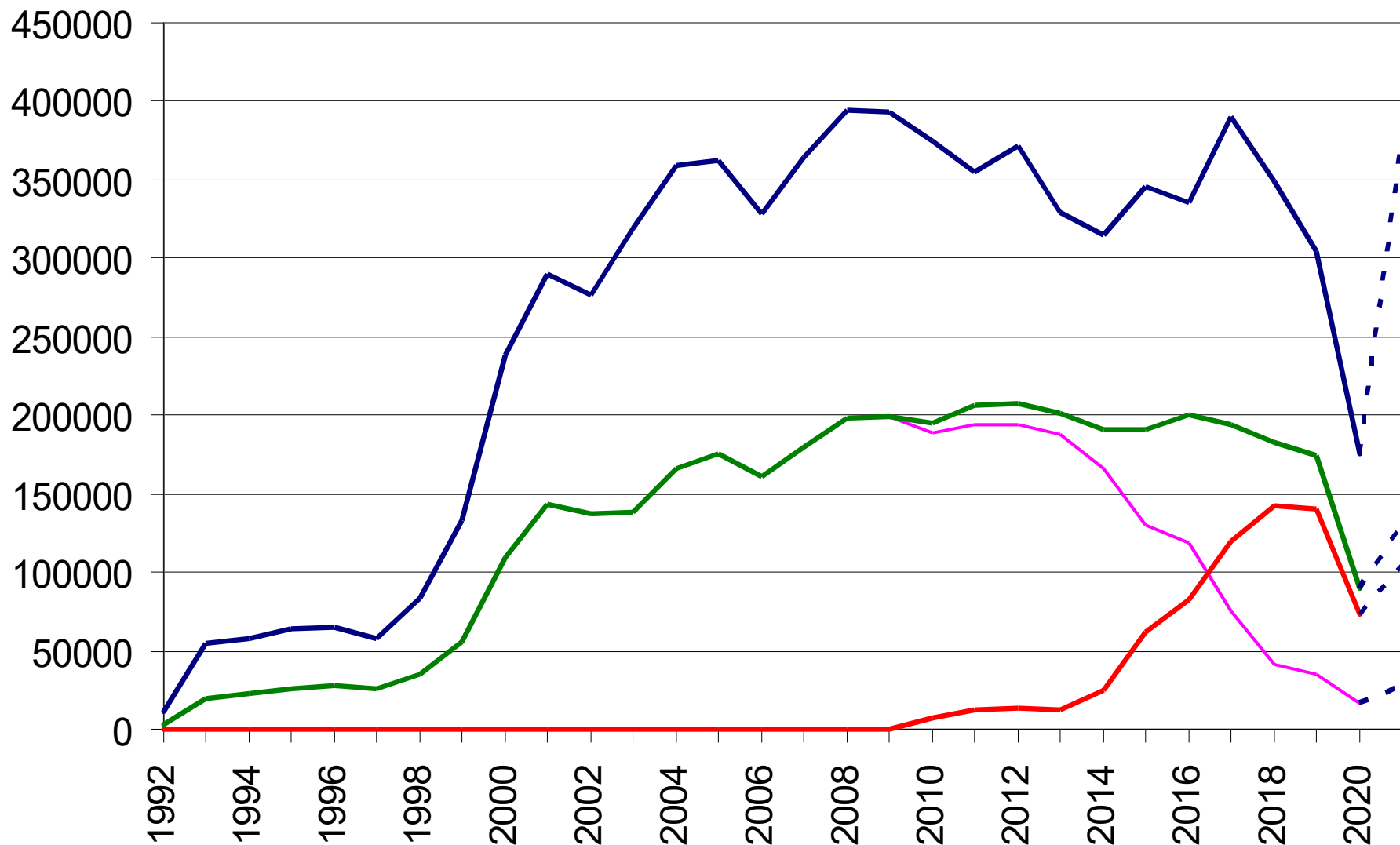

Fonte: ISTAT, 2020

2020

Sospensione o forte riduzione delle attività da marzo 2020 a maggio 2020 (e lenta ripresa).

Variazioni organizzative: (apertura/chiusura di centri, variazioni volumi, operatori, adeguamenti per l'accoglienza e mantenimento distanziamento, variazioni tempo esame etc)

Variazioni delle modalità di invito (Invito per lettera senza appuntamento fissato)

Sedi, Personale e Risorse

Esami eseguiti per mese

gen 2020-ott 2021

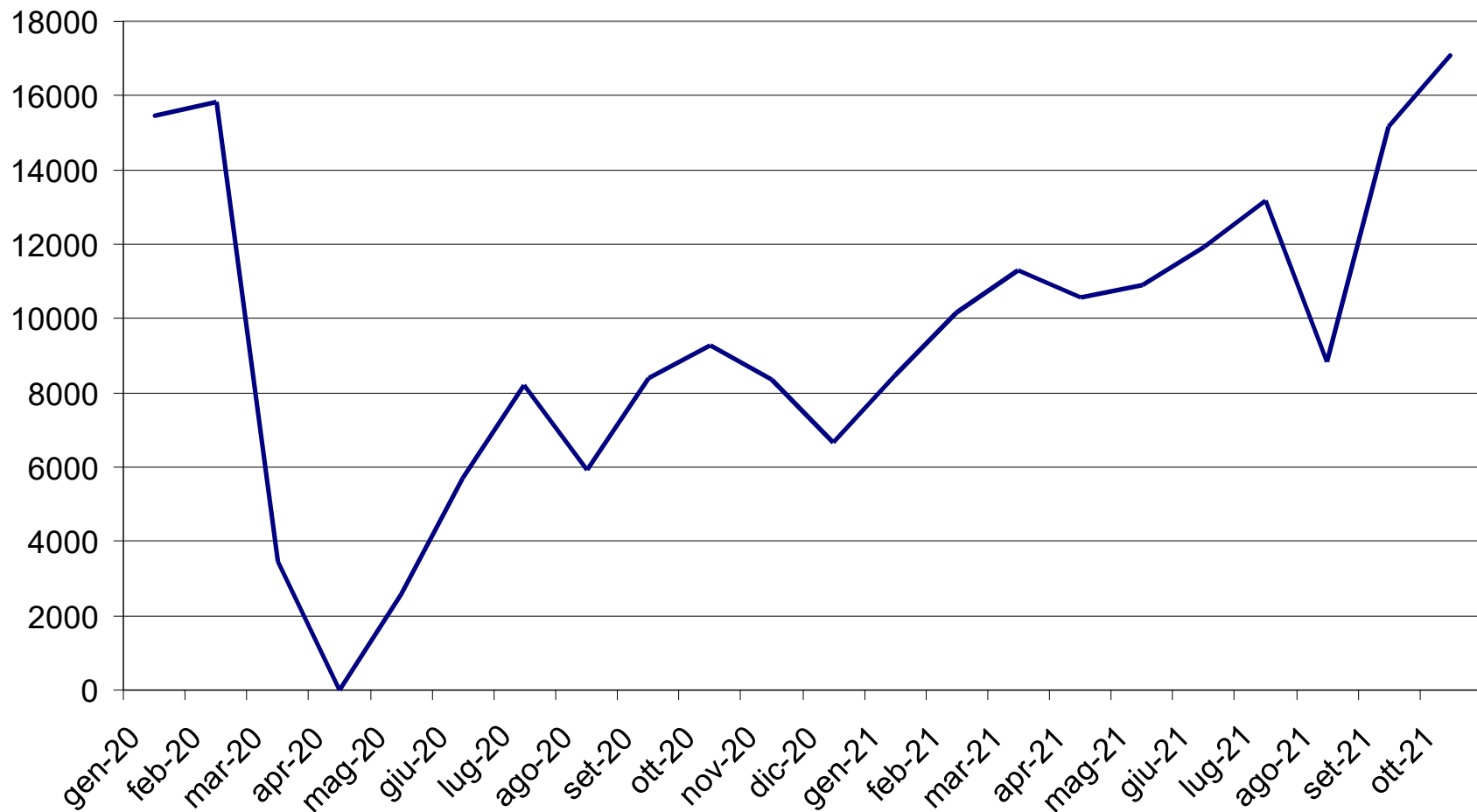

Numero di test di primo livello complessivamente effettuati (2019-2020) per tipo di test ed (ex) dipartimento

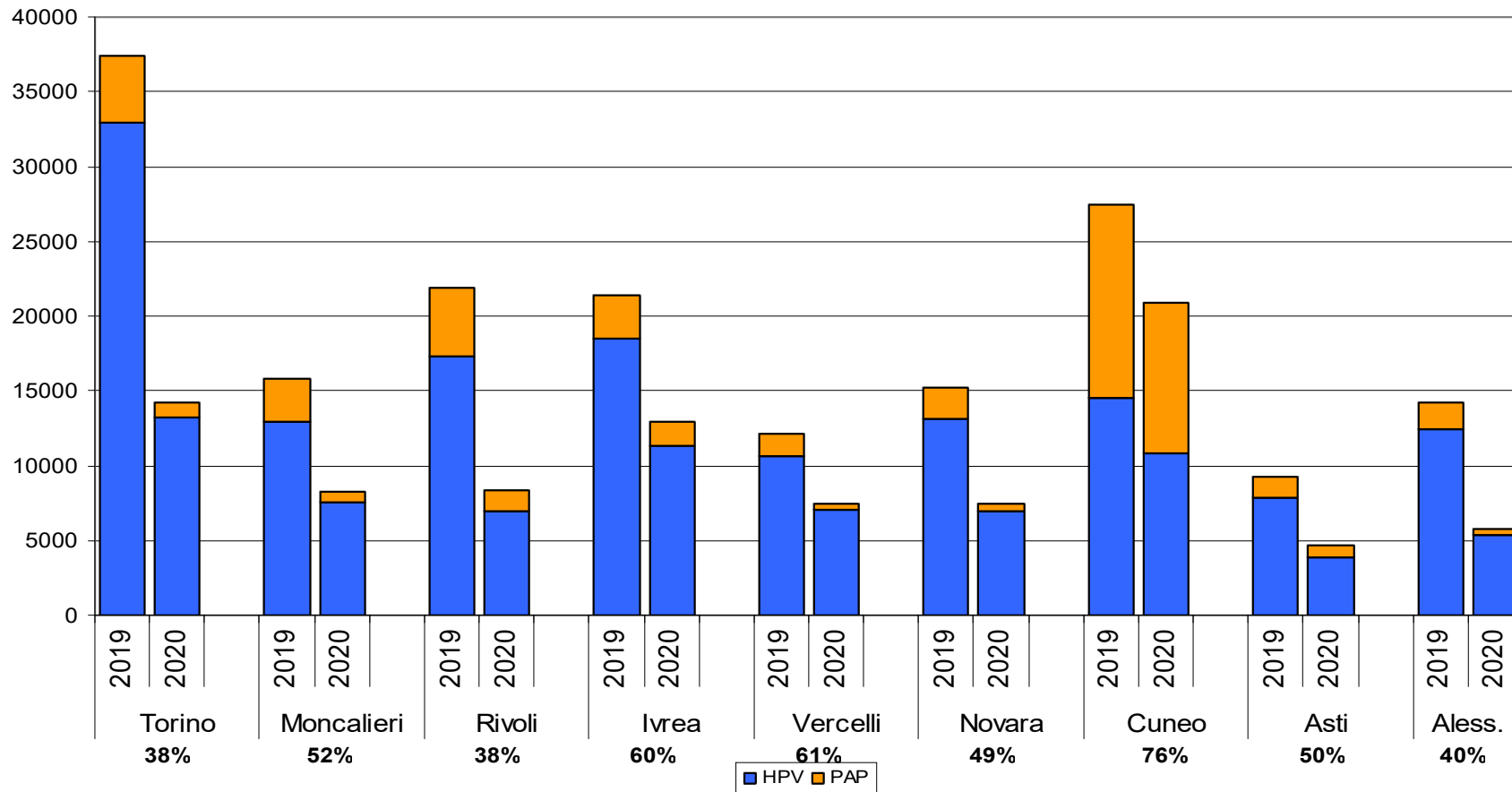

%= attività 2020/2019

Copertura Inviti 2019-2020

25-64

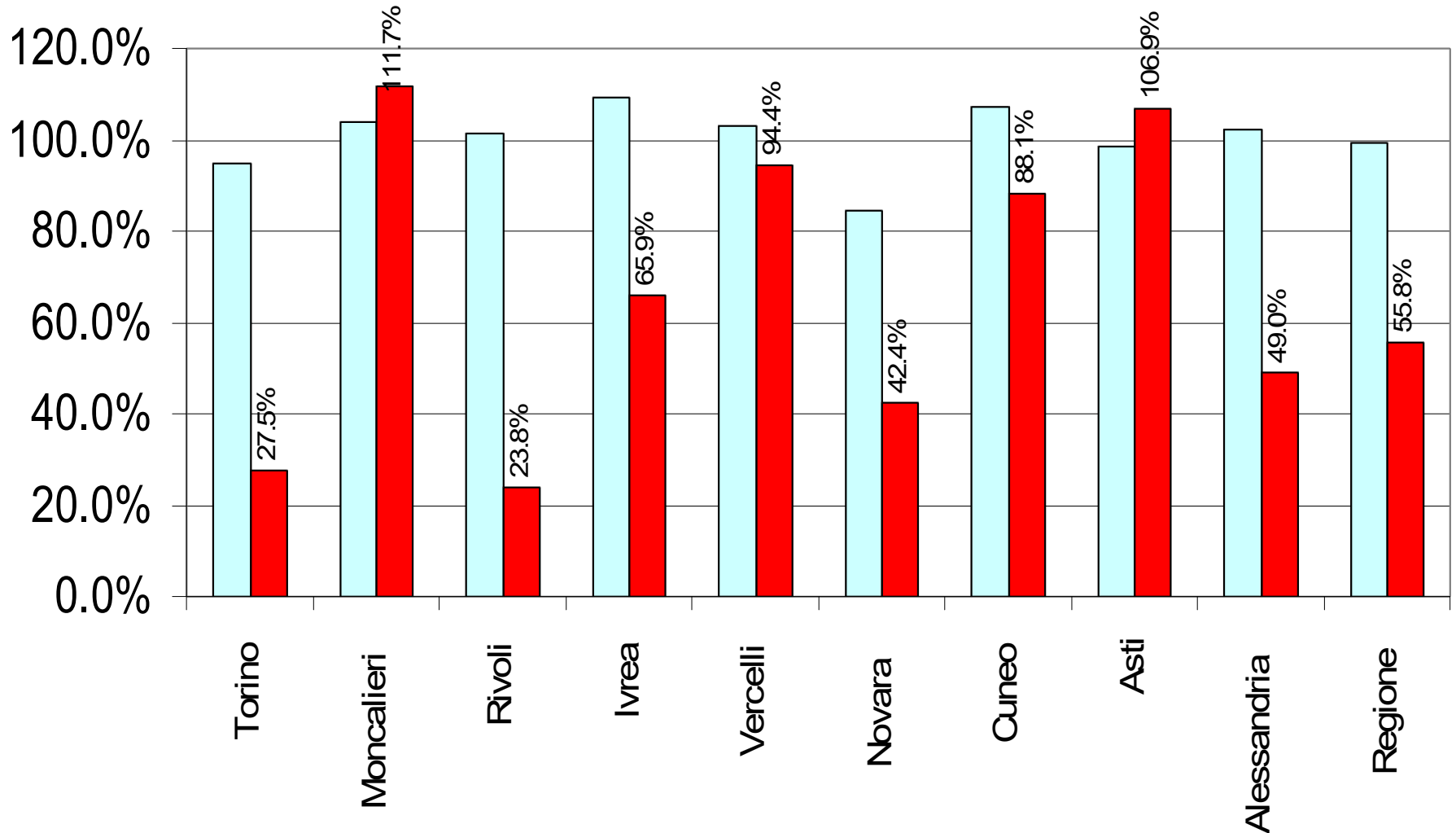

Copertura Esami 25-64

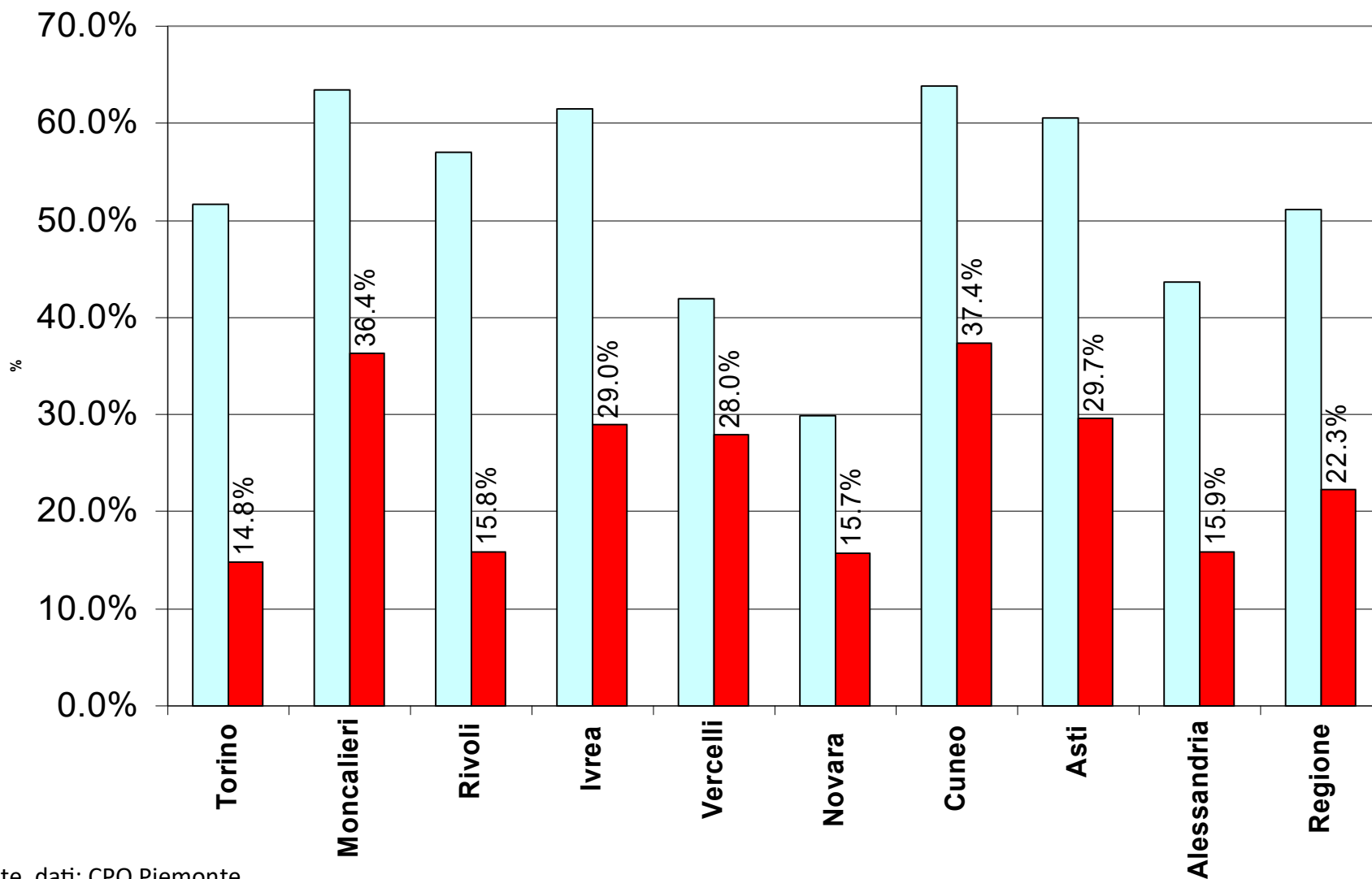

Fonte dati: CPO Piemonte
Indicatori pandemici

■ Anno 2019 ■ Anno 2020

Adesione complessiva* (25-64 anni; 2018-2019-2020)

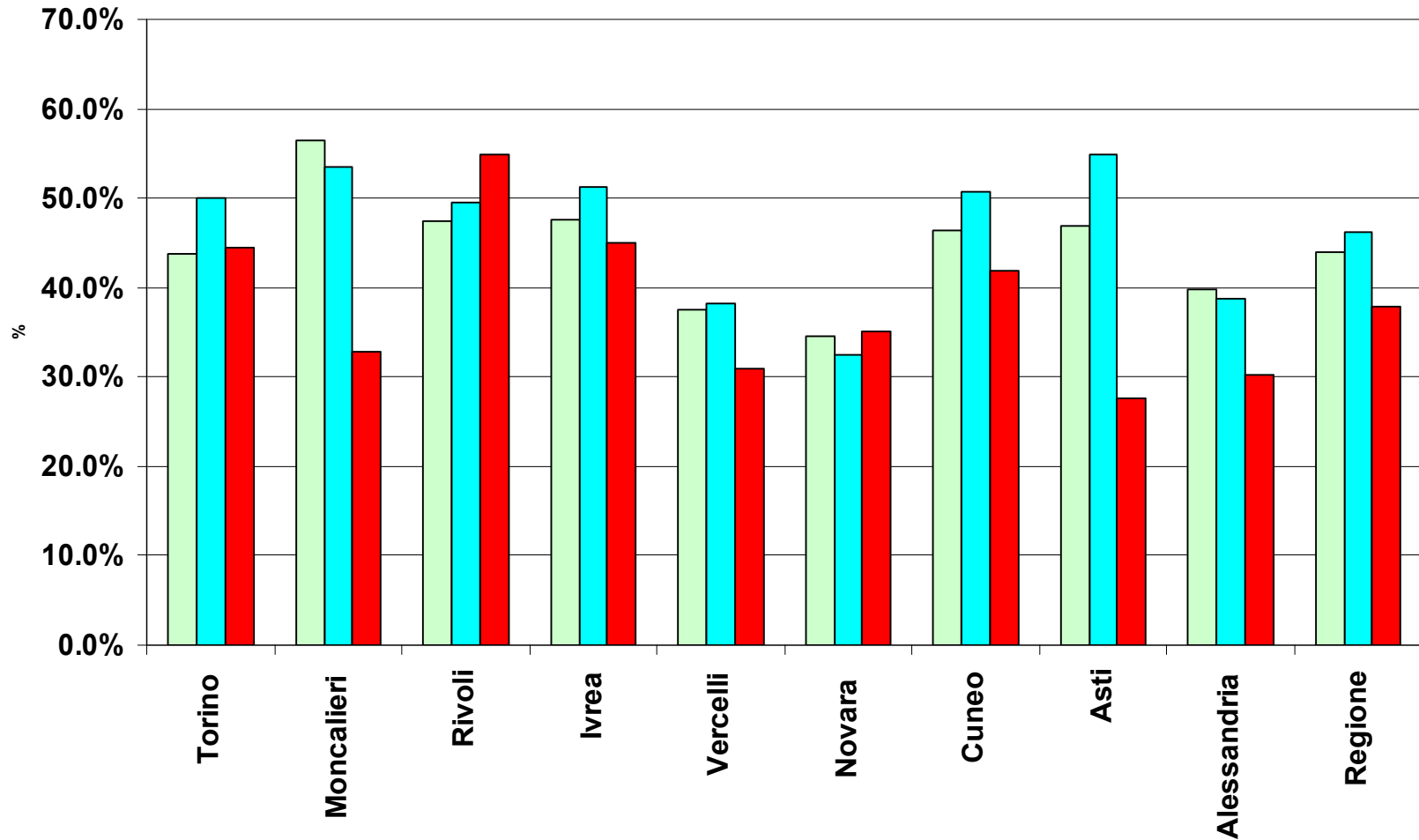

■ Anno 2018 ■ Anno 2019 ■ Anno 2020

(*comprende sia HPV che Pap Test)
Cut-off aderenti al 30 aprile anno successivo

Fonte dati: CPO Piemonte
2018: Attività Screening Cervicale 2017-2018
2019-2020: Schede Gisci (dati Cuneo da Cuneo)

Adesione complessiva (25-64 anni; 2020 - no cut-off)

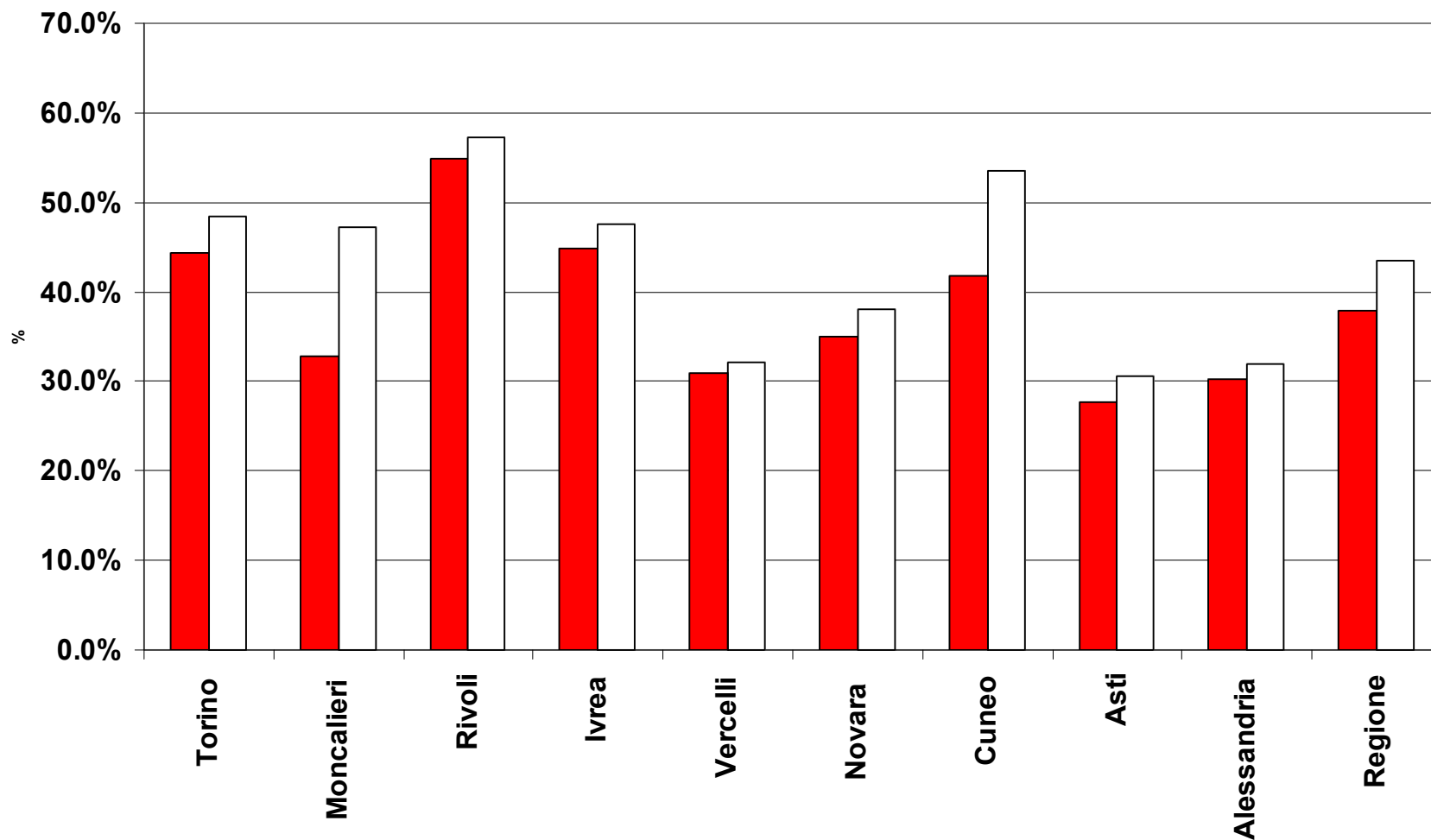

■ Anno 2020 □ Anno 2020 non cutoff

(*comprende sia HPV che Pap Test)

Fonte dati: CPO Piemonte

Adesione all'invito. 2020. (Pap Test e HPV)

